



# คู่มือการปฏิบัติงาน

นางญาณีศมน ทวีทรัพย์

ตำแหน่ง นักทรัพยากรบุคคลชำนาญการ

กลุ่มบริหารงานบุคคล

สำนักงานเขตพื้นที่การศึกษาประถมศึกษากระบี่

๑. ชื่องาน การประเมินตำแหน่ง และวิทยฐานะข้าราชการครูและบุคลากรทางการศึกษา ตำแหน่งครู [๑๑๑๑]

## ๒. ขั้นตอนการปฏิบัติงาน

### ๒.๑ วิทยฐานะครูชำนาญการ ครูชำนาญการพิเศษ

๑) ผู้ที่มีคุณสมบัติตามหลักเกณฑ์ ว ๙/๒๕๖๔ และประสงค์จะขอมีวิทยฐานะหรือเลื่อนวิทยฐานะ ให้ยื่นคำขอต่อสถานศึกษา ได้ตลอดปี ภาคเรียนละ ๑ ครั้ง

๒) ผู้อำนวยการสถานศึกษาตรวจสอบ และรับรองคุณสมบัติ รวมทั้งหลักฐานของผู้ขอตามที่ ก.ค.ศ. กำหนด และนำข้อมูลคำขอเข้าสู่ระบบ DPA

๓) สำนักงานเขตพื้นที่การศึกษา ตรวจสอบ และรับรองคุณสมบัติ รวมทั้งหลักฐานของผู้ขอตามที่ ก.ค.ศ. กำหนด จากระบบ DPA

๔) กรณีเป็นผู้ไม่มีคุณสมบัติ หรือข้อมูลคำขอ และหลักฐานไม่ถูกต้องหรือไม่ครบถ้วน ให้ส่งเรื่องคืนพร้อมเหตุผลผ่านระบบ DPA ไปยังสถานศึกษา เพื่อแจ้งให้ผู้ขอทราบ

๕) สำนักงานเขตพื้นที่การศึกษา เสนอ อ.ก.ค.ศ. เขตพื้นที่การศึกษา ให้ความเห็นชอบ แต่งตั้งคณะกรรมการประเมินด้านที่ ๑ และด้านที่ ๒ จากบัญชีรายชื่อผู้ทรงคุณวุฒิที่ ก.ค.ศ. กำหนด ผ่านระบบ DPA

๖) สำนักงานเขตพื้นที่การศึกษา ส่งผ่านข้อมูลของผู้ขอจากระบบ DPA ให้คณะกรรมการประเมินดำเนินการประเมินให้เป็นไปตามหลักเกณฑ์ วิธีการ คู่มือการประเมิน และคู่มือการใช้งานระบบ DPA ที่ ก.ค.ศ. กำหนด

๗) เมื่อสำนักงานเขตพื้นที่การศึกษา ได้รับผลการประเมินจากกรรมการทั้ง ๓ คนแล้ว ให้นำผลการประเมินเสนอ อ.ก.ค.ศ. เขตพื้นที่การศึกษา เพื่อพิจารณาอนุมัติหรือไม่อนุมัติ โดยให้สำนักงานเขตพื้นที่การศึกษาแจ้งมติเป็นลายลักษณ์อักษรผ่านระบบ DPA ให้สถานศึกษา เพื่อแจ้งให้ผู้ขอทราบ

๘) ผู้มีอำนาจตามมาตรา ๕๓ ดำเนินการแต่งตั้ง ดังนี้

ก. วิทยฐานะครูชำนาญการ ให้ผู้อำนวยการสำนักงานเขตพื้นที่การศึกษา ส่งแต่งตั้งให้มีวิทยฐานะครูชำนาญการ และให้ได้รับเงินเดือนอันดับ คศ. ๒

ข. วิทยฐานะครูชำนาญการพิเศษ ให้ผู้อำนวยการสำนักงานเขตพื้นที่การศึกษา ส่งแต่งตั้งให้เลื่อนเป็นวิทยฐานะครูชำนาญการพิเศษ และให้ได้รับเงินเดือนอันดับ คศ. ๓

๙) แจ้งคำสั่งให้ผู้เกี่ยวข้อง

### ๒.๒ วิทยฐานะครูเชี่ยวชาญ ครูเชี่ยวชาญพิเศษ

๑) ผู้ที่มีคุณสมบัติตามหลักเกณฑ์ ว ๙/๒๕๖๔ และประสงค์จะขอเลื่อนวิทยฐานะให้ยื่นคำขอต่อสถานศึกษา ได้ตลอดปี ภาคเรียนละ ๑ ครั้ง

๒) ผู้อำนวยการสถานศึกษาตรวจสอบ และรับรองคุณสมบัติ รวมทั้งเอกสารหลักฐานของผู้ขอตามที่ ก.ค.ศ. กำหนด และนำข้อมูลคำขอเข้าสู่ระบบ DPA

๓) สำนักงานเขตพื้นที่การศึกษา ตรวจสอบ และรับรองคุณสมบัติ รวมทั้งเอกสารหลักฐานของผู้ขอตามที ก.ค.ศ. กำหนด จากระบบ DPA

(๑) กรณีเป็นผู้มีคุณสมบัติ และเอกสารหลักฐานครบถ้วนให้สำนักงานเขตพื้นที่ เสนอ อ.ก.ค.ศ. เขตพื้นที่การศึกษาพิจารณาให้ความเห็นชอบคุณสมบัติ และส่งผ่านระบบ DPA ไปยังสำนักงาน ก.ค.ศ.

(๒) กรณีเป็นผู้ไม่มีคุณสมบัติหรือข้อมูลคำขอ และเอกสารหลักฐานไม่ถูกต้องหรือไม่ครบถ้วน ให้ส่งเรื่องคืนพร้อมเหตุผลผ่านระบบ DPA ไปยังสถานศึกษาเพื่อแจ้งให้ผู้ขอทราบ

๔) สำนักงาน ก.ค.ศ. ตรวจสอบคุณสมบัติรวมทั้งเอกสารหลักฐานของผู้ขอตามที ก.ค.ศ. กำหนด

๕) สำนักงาน ก.ค.ศ. เสนอ ก.ค.ศ. ให้ความเห็นชอบแต่งตั้งคณะกรรมการประเมินด้านที่ ๑ ด้านที่ ๒ และด้านที่ ๓ และส่งข้อมูลผู้ขอผ่านระบบ DPA ให้คณะกรรมการประเมิน

๖) สำนักงาน ก.ค.ศ. เสนอผลการประเมินต่อ ก.ค.ศ. เพื่อให้มีมติอนุมัติ/ปรับปรุง/ไม่อนุมัติ

๗) สำนักงาน ก.ค.ศ. แจกมติเป็นลายลักษณ์อักษรผ่านระบบ DPA

๘) การแต่งตั้งกรณีอนุมัติ ดังนี้

(๑) วิทยฐานะครูเชี่ยวชาญ ให้ผู้อำนวยการสำนักงานเขตพื้นที่การศึกษาแต่งตั้ง

(๒) วิทยฐานะครูเชี่ยวชาญพิเศษ ให้ผ่านการพัฒนาก่อนแต่งตั้งแล้วให้ผู้บังคับบัญชาสูงสุดของส่วนราชการเป็นผู้แต่งตั้ง และให้นายกรัฐมนตรีนำความกราบบังคมทูลเพื่อทรงพระกรุณาโปรดเกล้าฯ

๙) แจกคำสั่งให้ผู้เกี่ยวข้อง

### ๓. Flow Chart การปฏิบัติงาน

#### ๓.๑ วิทยาลัยนาระครูชำนาญการ ครูชำนาญการพิเศษ

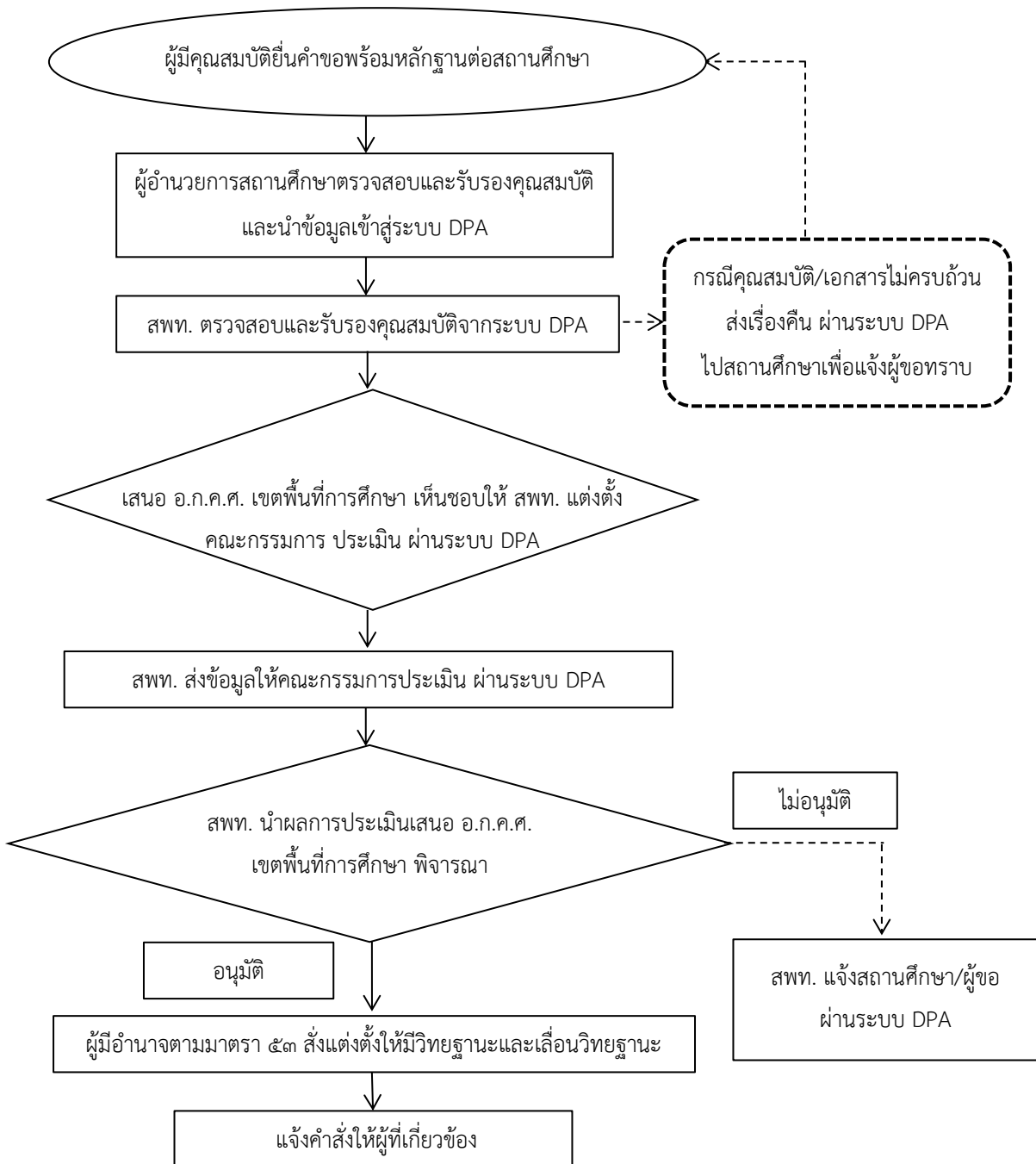

๓.๒ วิทยฐานะครูเชี่ยวชาญ ครูเชี่ยวชาญพิเศษ

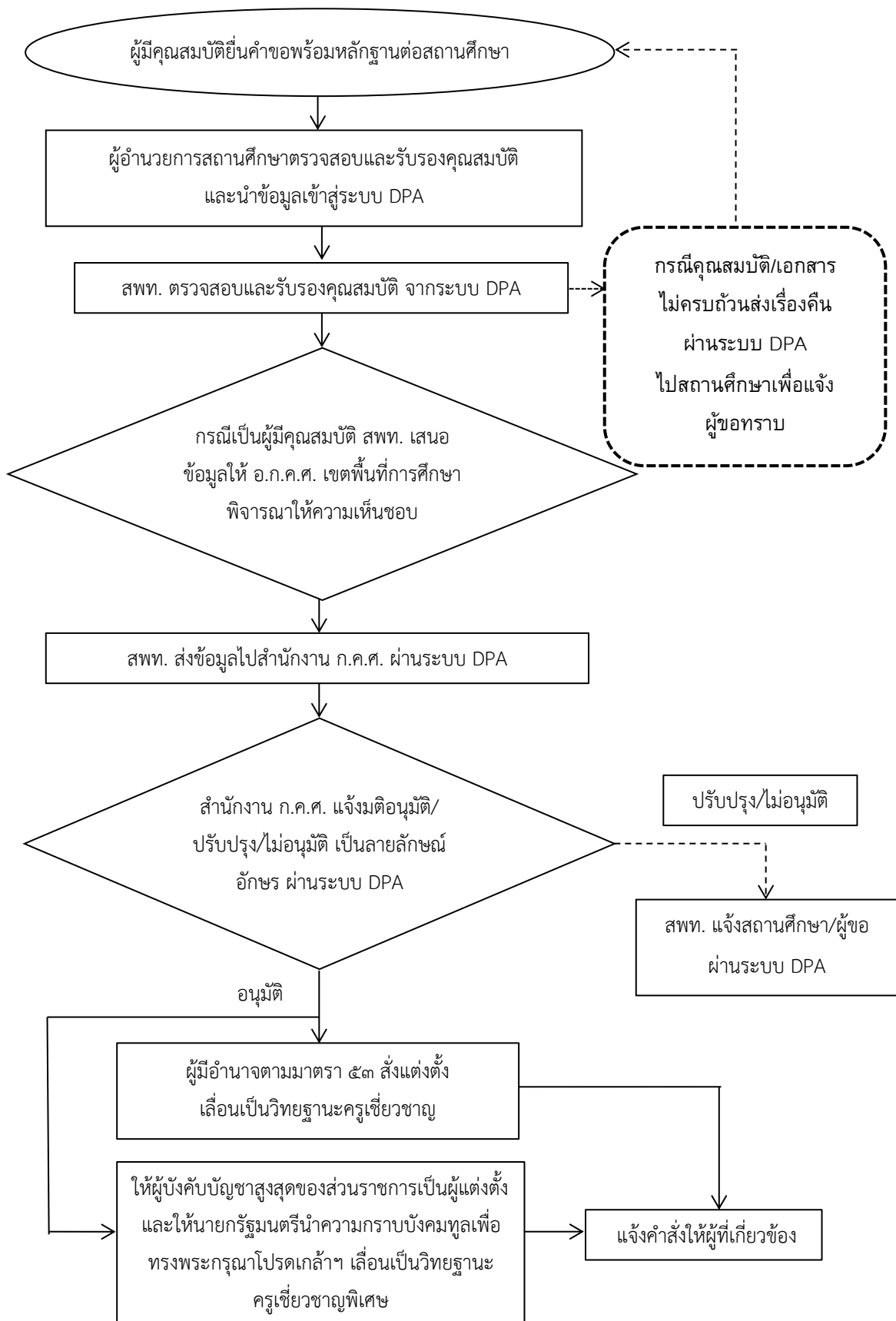

1111การประเมินตำแหน่งและวิทยฐานะข้าราชการครูและบุคลากรทางการศึกษา  
ตำแหน่งครู



[https://drive.google.com/drive/folders/1Ptyl8uGmHVWM2s2jXv-h0E4UL5qdZwn?usp=share\\_link](https://drive.google.com/drive/folders/1Ptyl8uGmHVWM2s2jXv-h0E4UL5qdZwn?usp=share_link)

๑. **ชื่องาน** การประเมินตำแหน่ง และวิทยฐานะข้าราชการครูและบุคลากรทางการศึกษา ตำแหน่งผู้บริหารสถานศึกษา [๑๑๑๒]

๒. **ขั้นตอนการปฏิบัติงาน**

๒.๑ **วิทยฐานะรองผู้อำนวยการชำนาญการ รองผู้อำนวยการชำนาญการพิเศษ**

๑) ผู้ที่มีคุณสมบัติตามหลักเกณฑ์ ว ๑๐/๒๕๖๔ และประสงค์จะขอมีวิทยฐานะหรือเลื่อนวิทยฐานะ ให้ยื่นคำขอต่อสถานศึกษา ได้ตลอดปี ภาคเรียนละ ๑ ครั้ง

๒) ผู้อำนวยการสถานศึกษาตรวจสอบ และรับรองคุณสมบัติ รวมทั้งหลักฐานของผู้ขอตามที่ ก.ค.ศ. กำหนด และนำข้อมูลคำขอเข้าสู่ระบบ DPA

๓) สำนักงานเขตพื้นที่การศึกษา ตรวจสอบ และรับรองคุณสมบัติ รวมทั้งหลักฐานของผู้ขอตามที่ ก.ค.ศ. กำหนด จากระบบ DPA

๔) กรณีเป็นผู้ไม่มีคุณสมบัติ หรือข้อมูลคำขอ และหลักฐานไม่ถูกต้องหรือไม่ครบถ้วนให้ส่งเรื่องคืนพร้อมเหตุผลผ่านระบบ DPA ไปยังสถานศึกษา เพื่อแจ้งให้ผู้ขอทราบ

๕) สำนักงานเขตพื้นที่การศึกษา เสนอ อ.ก.ค.ศ. เขตพื้นที่การศึกษา ให้ความเห็นชอบแต่งตั้งคณะกรรมการประเมินด้านที่ ๑ และด้านที่ ๒ จากบัญชีรายชื่อผู้ทรงคุณวุฒิที่ ก.ค.ศ. กำหนด ผ่านระบบ DPA

๖) สำนักงานเขตพื้นที่การศึกษา ส่งผ่านข้อมูลของผู้ขอจากระบบ DPA ให้คณะกรรมการประเมินดำเนินการประเมินให้เป็นไปตามหลักเกณฑ์ วิธีการ คู่มือการประเมิน และคู่มือการใช้งานระบบ DPA ที่ ก.ค.ศ. กำหนด

๗) เมื่อสำนักงานเขตพื้นที่การศึกษา ได้รับผลการประเมินจากกรรมการทั้ง ๓ คนแล้วให้นำผลการประเมินเสนอ อ.ก.ค.ศ. เขตพื้นที่การศึกษา เพื่อพิจารณาอนุมัติหรือไม่อนุมัติ โดยให้สำนักงานเขตพื้นที่การศึกษาแจ้งมติเป็นลายลักษณ์อักษรผ่านระบบ DPA ให้สถานศึกษา เพื่อแจ้งให้ผู้ขอทราบ

๘) ผู้มีอำนาจตามมาตรา ๕๓ ดำเนินการแต่งตั้ง ดังนี้

(๑) วิทยฐานะรองผู้อำนวยการชำนาญการ ให้ผู้อำนวยการสำนักงานเขตพื้นที่การศึกษา ส่งแต่งตั้งให้มีวิทยฐานะรองผู้อำนวยการชำนาญการ และให้ได้รับเงินเดือนอันดับ คศ. ๒

(๒) วิทยฐานะรองผู้อำนวยการชำนาญการพิเศษ ให้ผู้อำนวยการสำนักงานเขตพื้นที่การศึกษา ส่งแต่งตั้งให้เลื่อนเป็นวิทยฐานะรองผู้อำนวยการชำนาญการพิเศษ และให้ได้รับเงินเดือนอันดับ คศ. ๓

๙) แจ้งคำสั่งให้ผู้เกี่ยวข้อง

๒.๒ **วิทยฐานะรองผู้อำนวยการเชี่ยวชาญ**

๑) ผู้ที่มีคุณสมบัติตามหลักเกณฑ์ ว ๑๐/๒๕๖๔ และประสงค์จะขอเลื่อนวิทยฐานะให้ยื่นคำขอต่อสถานศึกษา ได้ตลอดปี ภาคเรียนละ ๑ ครั้ง

๒) ผู้อำนวยการสถานศึกษาตรวจสอบและรับรองคุณสมบัติ รวมทั้งเอกสารหลักฐานของผู้ขอตามที่ ก.ค.ศ. กำหนด และนำข้อมูลคำขอเข้าสู่ระบบ DPA

๓) สำนักงานเขตพื้นที่การศึกษา ตรวจสอบ และรับรองคุณสมบัติ รวมทั้งเอกสารหลักฐานของผู้ขอตามที่ ก.ค.ศ. กำหนด จากระบบ DPA

(๑) กรณีเป็นผู้มีคุณสมบัติ และเอกสารหลักฐานครบถ้วนให้สำนักงานเขตพื้นที่ เสนอ อ.ก.ค.ศ. เขตพื้นที่การศึกษาพิจารณาให้ความเห็นชอบคุณสมบัติ และส่งผ่านระบบ DPA ไปยังสำนักงาน ก.ค.ศ.

(๒) กรณีเป็นผู้ไม่มีคุณสมบัติหรือข้อมูลค่าขอ และเอกสารหลักฐานไม่ถูกต้องหรือไม่ครบถ้วน ให้ส่งเรื่องคืนพร้อมเหตุผลผ่านระบบ DPA ไปยังสถานศึกษาเพื่อแจ้งให้ผู้ขอทราบ

๔) สำนักงาน ก.ค.ศ. ตรวจสอบคุณสมบัติรวมทั้งเอกสารหลักฐานของผู้ขอตามที่ ก.ค.ศ. กำหนด

๕) สำนักงาน ก.ค.ศ. เสนอ ก.ค.ศ. ให้ความเห็นชอบแต่งตั้งคณะกรรมการประเมินด้านที่ ๑ ด้านที่ ๒ และด้านที่ ๓ และส่งข้อมูลผู้ขอผ่านระบบ DPA ให้คณะกรรมการประเมิน

๖) สำนักงาน ก.ค.ศ. เสนอผลการประเมินต่อ ก.ค.ศ. เพื่อให้มีมติอนุมัติ/ปรับปรุง/ไม่อนุมัติ

๗) สำนักงาน ก.ค.ศ. แจ้งมติเป็นลายลักษณ์อักษรผ่านระบบ DPA

๘) การสั่งแต่งตั้งกรณีอนุมัติวิทยฐานะรองผู้อำนวยการเชี่ยวชาญ ให้ผู้อำนวยการสำนักงานเขตพื้นที่การศึกษาสั่งแต่งตั้ง

๙) แจ้งคำสั่งให้ผู้เกี่ยวข้อง

### ๒.๓ วิทยฐานะผู้อำนวยการชำนาญการ ชำนาญการพิเศษ

๑) ผู้ที่มีคุณสมบัติตามหลักเกณฑ์ ว ๑๐/๒๕๖๔ และประสงค์จะขอมีวิทยฐานะหรือเลื่อนวิทยฐานะ ให้ยื่นคำขอต่อสำนักเขตพื้นที่การศึกษาได้ตลอดปี ภาคเรียนละ ๑ ครั้ง

๒) สำนักงานเขตพื้นที่การศึกษา ตรวจสอบ และรับรองคุณสมบัติ รวมทั้งหลักฐานของผู้ขอตามที่ ก.ค.ศ. กำหนด จากระบบ DPA

๓) กรณีเป็นผู้ไม่มีคุณสมบัติ หรือข้อมูลค่าขอ และหลักฐานไม่ถูกต้องหรือไม่ครบถ้วน ให้ส่งเรื่องคืนพร้อมเหตุผลผ่านระบบ DPA ไปยังสถานศึกษา เพื่อแจ้งให้ผู้ขอทราบ

๔) สำนักงานเขตพื้นที่การศึกษา เสนอ อ.ก.ค.ศ. เขตพื้นที่การศึกษา ให้ความเห็นชอบแต่งตั้งคณะกรรมการประเมินด้านที่ ๑ และด้านที่ ๒ จากบัญชีรายชื่อผู้ทรงคุณวุฒิที่ ก.ค.ศ. กำหนด ผ่านระบบ DPA

๕) สำนักงานเขตพื้นที่การศึกษา ส่งผ่านข้อมูลของผู้ขอจากระบบ DPA ให้คณะกรรมการประเมินดำเนินการประเมินให้เป็นไปตามหลักเกณฑ์ วิธีการ คู่มือการประเมิน และคู่มือการใช้งานระบบ DPA ที่ ก.ค.ศ. กำหนด

๖) เมื่อสำนักงานเขตพื้นที่การศึกษา ได้รับผลการประเมินจากกรรมการทั้ง ๓ คนแล้ว ให้นำผลการประเมินเสนอ อ.ก.ค.ศ. เขตพื้นที่การศึกษา เพื่อพิจารณาอนุมัติหรือไม่อนุมัติ โดยให้สำนักงานเขตพื้นที่การศึกษาแจ้งมติเป็นลายลักษณ์อักษรผ่านระบบ DPA ให้สถานศึกษา เพื่อแจ้งให้ผู้ขอทราบ



๗) ผู้มีอำนาจตามมาตรา ๕๓ ดำเนินการแต่งตั้ง ดังนี้

(๑) วิทยาลัยฐานะผู้อำนวยการชำนาญการ ให้ผู้อำนวยการสำนักงานเขตพื้นที่การศึกษา  
สั่งแต่งตั้งให้มีวิทยาลัยฐานะผู้อำนวยการชำนาญการ และให้ได้รับเงินเดือนอันดับ คศ. ๒

(๒) วิทยาลัยฐานะผู้อำนวยการชำนาญการพิเศษ ให้ผู้อำนวยการสำนักงานเขตพื้นที่การศึกษา  
สั่งแต่งตั้งให้เลื่อนเป็นวิทยาลัยฐานะผู้อำนวยการชำนาญการพิเศษ และให้ได้รับเงินเดือนอันดับ คศ. ๓

๘) แจ่งคำสั่งให้ผู้เกี่ยวข้อง

#### ๒.๔ วิทยาลัยฐานะผู้อำนวยการเชี่ยวชาญ ผู้อำนวยการเชี่ยวชาญพิเศษ

๑) ผู้ที่มีคุณสมบัติตามหลักเกณฑ์ ว ๑๐/๒๕๖๔ และประสงค์จะขอเลื่อนวิทยาลัยฐานะให้ยื่น  
คำขอต่อสำนักงานเขตพื้นที่การศึกษา ได้ตลอดปี ภาคเรียนละ ๑ ครั้ง

๒) สำนักงานเขตพื้นที่การศึกษา ตรวจสอบ และรับรองคุณสมบัติ รวมทั้งเอกสารหลักฐาน  
ของผู้ขอตามที ก.ค.ศ. กำหนด จากระบบ DPA

(๑) กรณีเป็นผู้มีคุณสมบัติ และเอกสารหลักฐานครบถ้วนให้สำนักงานเขตพื้นที่ เสนอ  
อ.ก.ค.ศ. เขตพื้นที่การศึกษาพิจารณาให้ความเห็นชอบคุณสมบัติ และส่งผ่านระบบ DPA ไปยังสำนักงาน  
ก.ค.ศ.

(๒) กรณีเป็นผู้ไม่มีคุณสมบัติหรือข้อมูลคำขอ และเอกสารหลักฐานไม่ถูกต้องหรือ  
ไม่ครบถ้วน ให้ส่งเรื่องคืนพร้อมเหตุผลผ่านระบบ DPA ไปยังสถานศึกษาเพื่อแจ้งให้ผู้ขอทราบ

๓) สำนักงาน ก.ค.ศ. ตรวจสอบคุณสมบัติรวมทั้งเอกสารหลักฐานของผู้ขอตามที ก.ค.ศ.  
กำหนด

๔) สำนักงาน ก.ค.ศ. เสนอ ก.ค.ศ. ให้ความเห็นชอบแต่งตั้งคณะกรรมการประเมินด้านที่ ๑  
ด้านที่ ๒ และด้านที่ ๓ และส่งข้อมูลผู้ขอผ่านระบบ DPA ให้คณะกรรมการประเมิน

๕) สำนักงาน ก.ค.ศ. เสนอผลการประเมินต่อ ก.ค.ศ. เพื่อให้มีมติอนุมัติ/ปรับปรุง/ไม่อนุมัติ

๖) สำนักงาน ก.ค.ศ. แจ่งมติเป็นลายลักษณ์อักษรผ่านระบบ DPA

๗) การสั่งแต่งตั้งกรณีอนุมัติ ดังนี้

(๑) วิทยาลัยฐานะผู้อำนวยการเชี่ยวชาญ ให้ผู้อำนวยการสำนักงานเขตพื้นที่การศึกษา  
สั่งแต่งตั้ง

(๒) วิทยาลัยฐานะผู้อำนวยการเชี่ยวชาญพิเศษ ให้ผ่านการพัฒนาก่อนแต่งตั้งแล้วให้  
ผู้บังคับบัญชาสูงสุดของส่วนราชการเป็นผู้แต่งตั้ง และให้นายกรัฐมนตรีนำความกราบบังคมทูลเพื่อ  
ทรงพระกรุณาโปรดเกล้าฯ

๘) แจ่งคำสั่งให้ผู้เกี่ยวข้อง

### ๓. Flow Chart การปฏิบัติงาน

#### ๓.๑ วิทยาลัยนาระรองผู้อำนวยการชำนาญการ รองผู้อำนวยการชำนาญการพิเศษ

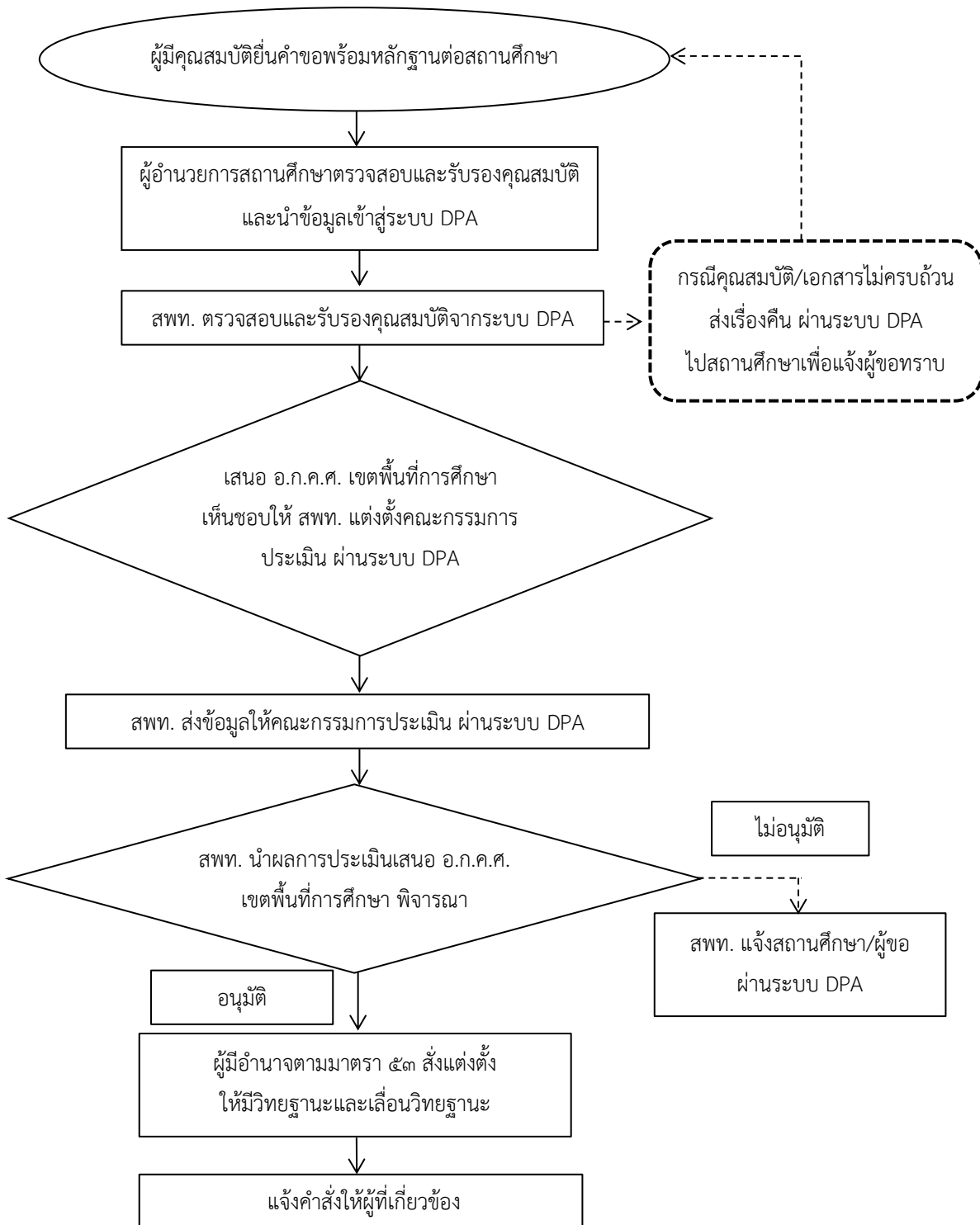

๓.๒ วิชยฐานะรองผู้อำนวยการเชี่ยวชาญ

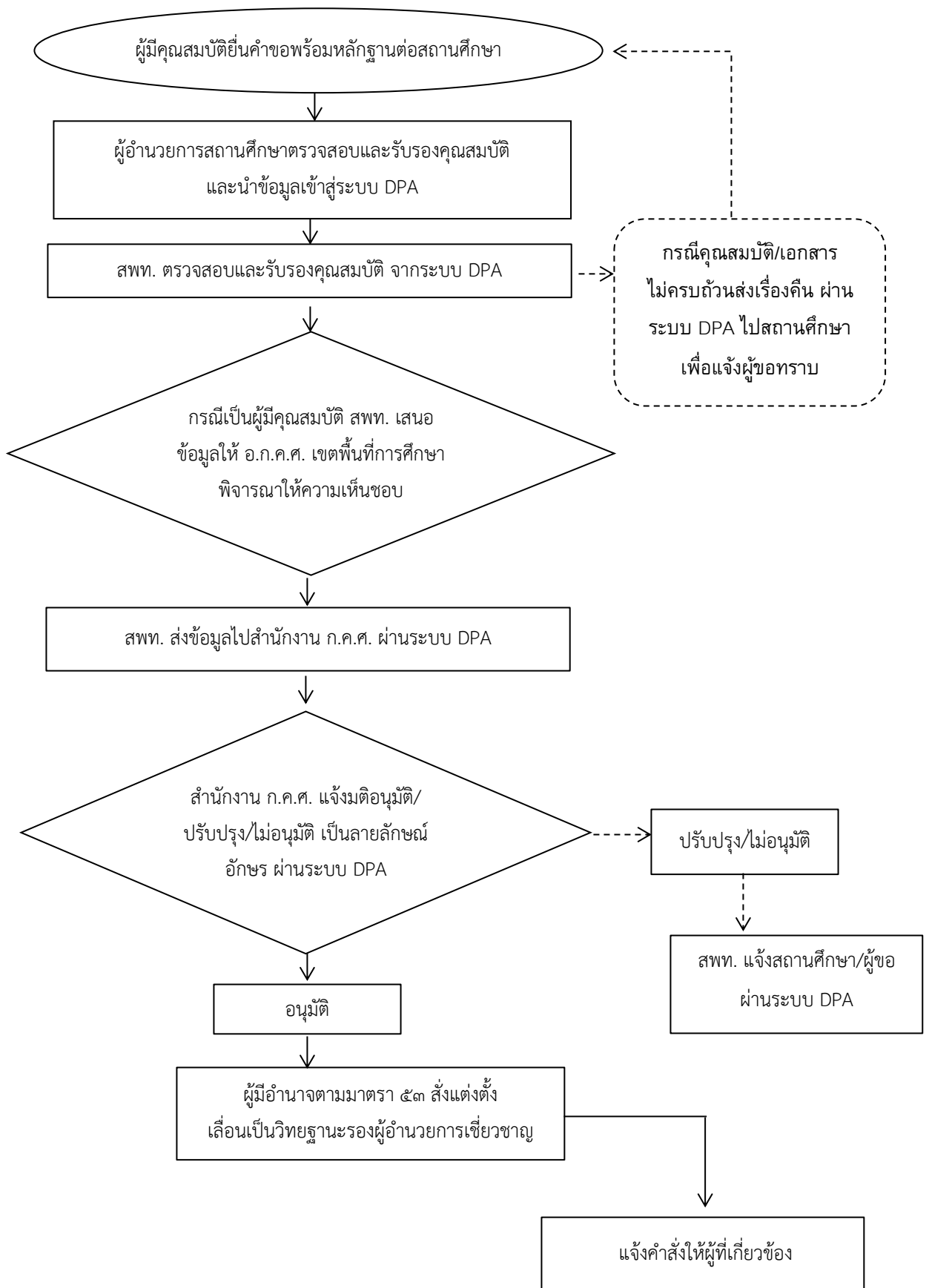

๓.๓ วิทยฐานะผู้อำนวยการชำนาญการ ชำนาญการพิเศษ

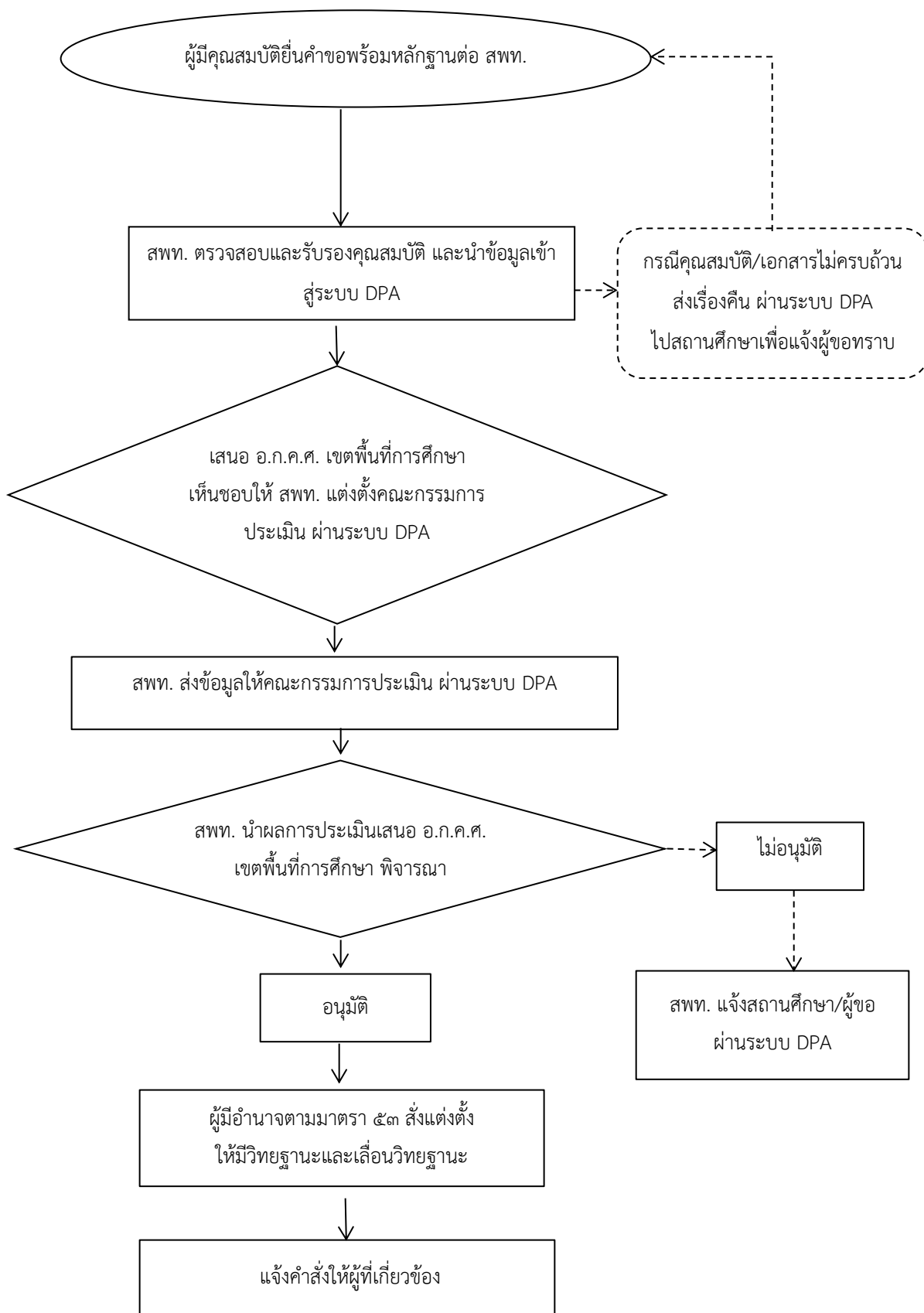

๓.๔ วิชยฐานะผู้อำนวยการเชี่ยวชาญ ผู้อำนวยการเชี่ยวชาญพิเศษ



1112การประเมินตำแหน่งและวิทยฐานะข้าราชการครูและบุคลากรทางการศึกษาตำแหน่ง  
ผู้บริหารสถานศึกษา



[https://drive.google.com/drive/folders/1w8\\_Kn1i2zoCX6h40\\_FLAPnYhgLArLtyj?usp=share\\_link](https://drive.google.com/drive/folders/1w8_Kn1i2zoCX6h40_FLAPnYhgLArLtyj?usp=share_link)

๑. **ชื่องาน** การประเมินตำแหน่ง และวิทยฐานะข้าราชการครูและบุคลากรทางการศึกษา ตำแหน่ง  
ศึกษานิเทศก์ [๑๑๑๓]

**๒. ขั้นตอนการปฏิบัติงาน**

**๒.๑ วิทยฐานะศึกษานิเทศก์ชำนาญการ ศึกษานิเทศก์ชำนาญการพิเศษ**

๑) ผู้ที่มีคุณสมบัติตามหลักเกณฑ์ ว ๑๑/๒๕๖๔ และประสงค์จะขอมีวิทยฐานะหรือเลื่อน  
วิทยฐานะ ให้ยื่นคำขอต่อสำนักงานเขตพื้นที่การศึกษา ได้ตลอดปี ปีละ ๑ ครั้ง เพื่อให้สำนักงานเขตพื้นที่  
การศึกษานำข้อมูลเข้าสู่ระบบ DPA พร้อมหลักฐานตามที่ ก.ค.ศ. กำหนด

๒) กรณีเป็นผู้ไม่มีคุณสมบัติ หรือข้อมูลคำขอ และหลักฐานไม่ถูกต้องหรือไม่ครบถ้วน  
ให้ส่งเรื่องคืนพร้อมเหตุผลผ่านระบบ DPA เพื่อแจ้งให้ผู้ขอทราบ

๓) ให้สำนักงานเขตพื้นที่การศึกษา เสนอ อ.ก.ค.ศ. เขตพื้นที่การศึกษา เห็นชอบให้สำนักงาน  
เขตพื้นที่การศึกษา แต่งตั้งคณะกรรมการประเมินด้านที่ ๑ และด้านที่ ๒ จากบัญชีรายชื่อผู้ทรงคุณวุฒิที่ ก.ค.ศ.  
กำหนด ผ่านระบบ DPA

๔) ให้สำนักงานเขตพื้นที่การศึกษา ส่งผ่านข้อมูลของผู้ขอจากระบบ DPA ให้คณะกรรมการ  
ประเมินดำเนินการประเมินให้เป็นไปตามหลักเกณฑ์ วิธีการ คู่มือการประเมิน และคู่มือการใช้งานระบบ DPA  
ที่ ก.ค.ศ. กำหนด

๕) เมื่อสำนักงานเขตพื้นที่การศึกษา ได้รับผลการประเมินจากกรรมการทั้ง ๓ คนแล้วให้นำ  
ผลการประเมินเสนอ อ.ก.ค.ศ. เขตพื้นที่การศึกษา เพื่อพิจารณาผลการประเมิน และมีมติอนุมัติหรือไม่อนุมัติ  
โดยให้สำนักงานเขตพื้นที่การศึกษาแจ้งมติเป็นลายลักษณ์อักษรผ่านระบบ DPA ให้สถานศึกษา เพื่อแจ้งให้  
ผู้ขอทราบ

๖) การแต่งตั้ง

(๑) วิทยฐานะศึกษานิเทศก์ชำนาญการ ให้ผู้อำนวยการสำนักงานเขตพื้นที่การศึกษา  
ส่งแต่งตั้งให้มีวิทยฐานะศึกษานิเทศก์ชำนาญการ และให้ได้รับเงินเดือนอันดับ คศ. ๒

(๒) วิทยฐานะศึกษานิเทศก์ชำนาญการพิเศษ ให้ผู้อำนวยการสำนักงานเขตพื้นที่การศึกษา  
ส่งแต่งตั้งให้เลื่อนเป็นวิทยฐานะศึกษานิเทศก์ชำนาญการพิเศษ และให้ได้รับเงินเดือนอันดับ คศ. ๓

**๒.๒ วิทยฐานะศึกษานิเทศก์เชี่ยวชาญ ศึกษานิเทศก์เชี่ยวชาญพิเศษ**

๑) ผู้ที่มีคุณสมบัติตามหลักเกณฑ์ ว ๑๑/๒๕๖๔ และประสงค์จะขอเลื่อนวิทยฐานะให้ยื่น  
คำขอต่อสำนักงานเขตพื้นที่การศึกษา ได้ตลอดปี ปีละ ๑ ครั้ง

๒) สำนักงานเขตพื้นที่การศึกษา ตรวจสอบ และรับรองคุณสมบัติ รวมทั้งเอกสารหลักฐาน  
ของผู้ขอตาม ที่ ก.ค.ศ. กำหนด จากระบบ DPA

(๑) กรณีเป็นผู้มีคุณสมบัติ และเอกสารหลักฐานครบถ้วนให้สำนักงานเขตพื้นที่ เสนอ  
อ.ก.ค.ศ. เขตพื้นที่การศึกษาพิจารณาให้ความเห็นชอบคุณสมบัติ และส่งผ่านระบบ DPA ไปยังสำนักงาน  
ก.ค.ศ.

(๒) กรณีเป็นผู้ไม่มีคุณสมบัติหรือข้อมูลคำขอ และเอกสารหลักฐานไม่ถูกต้องหรือไม่ครบถ้วน ให้ส่งเรื่องคืนพร้อมเหตุผลผ่านระบบ DPA ไปยังสถานศึกษาเพื่อแจ้งให้ผู้ขอทราบ

๓) สำนักงาน ก.ค.ศ. ตรวจสอบคุณสมบัติรวมทั้งเอกสารหลักฐานของผู้ขอตามที่ ก.ค.ศ. กำหนด

๔) สำนักงาน ก.ค.ศ. เสนอ ก.ค.ศ. ให้ความเห็นชอบแต่งตั้งคณะกรรมการประเมินด้านที่ ๑ ด้านที่ ๒ และด้านที่ ๓ และส่งข้อมูลผู้ขอผ่านระบบ DPA ให้คณะกรรมการประเมิน

๕) สำนักงาน ก.ค.ศ. เสนอผลการประเมินต่อ ก.ค.ศ. เพื่อให้มีมติอนุมัติ/ปรับปรุง/ไม่อนุมัติ

๖) สำนักงาน ก.ค.ศ. แจ้งมติเป็นลายลักษณ์อักษรผ่านระบบ DPA

๗) การสั่งแต่งตั้งกรณีอนุมัติ ดังนี้

(๑) วิทยฐานะศึกษานิเทศก์เชี่ยวชาญ ให้ผู้อำนวยการสำนักงานเขตพื้นที่การศึกษา  
สั่งแต่งตั้ง

(๒) วิทยฐานะศึกษานิเทศก์เชี่ยวชาญพิเศษ ให้ผ่านการพัฒนาก่อนแต่งตั้งแล้ว  
ให้ผู้บังคับบัญชาสูงสุดของส่วนราชการเป็นผู้แต่งตั้ง และให้นายกรัฐมนตรีนำความกราบบังคมทูลเพื่อ  
ทรงพระกรุณาโปรดเกล้าฯ

๘) แจ้งคำสั่งให้ผู้เกี่ยวข้อง



### ๓. Flow Chart การปฏิบัติงาน

#### ๓.๑ วิทยาลัยนาระศึกษานิเทศก์ชำนาญการ ศึกษานิเทศก์ชำนาญการพิเศษ

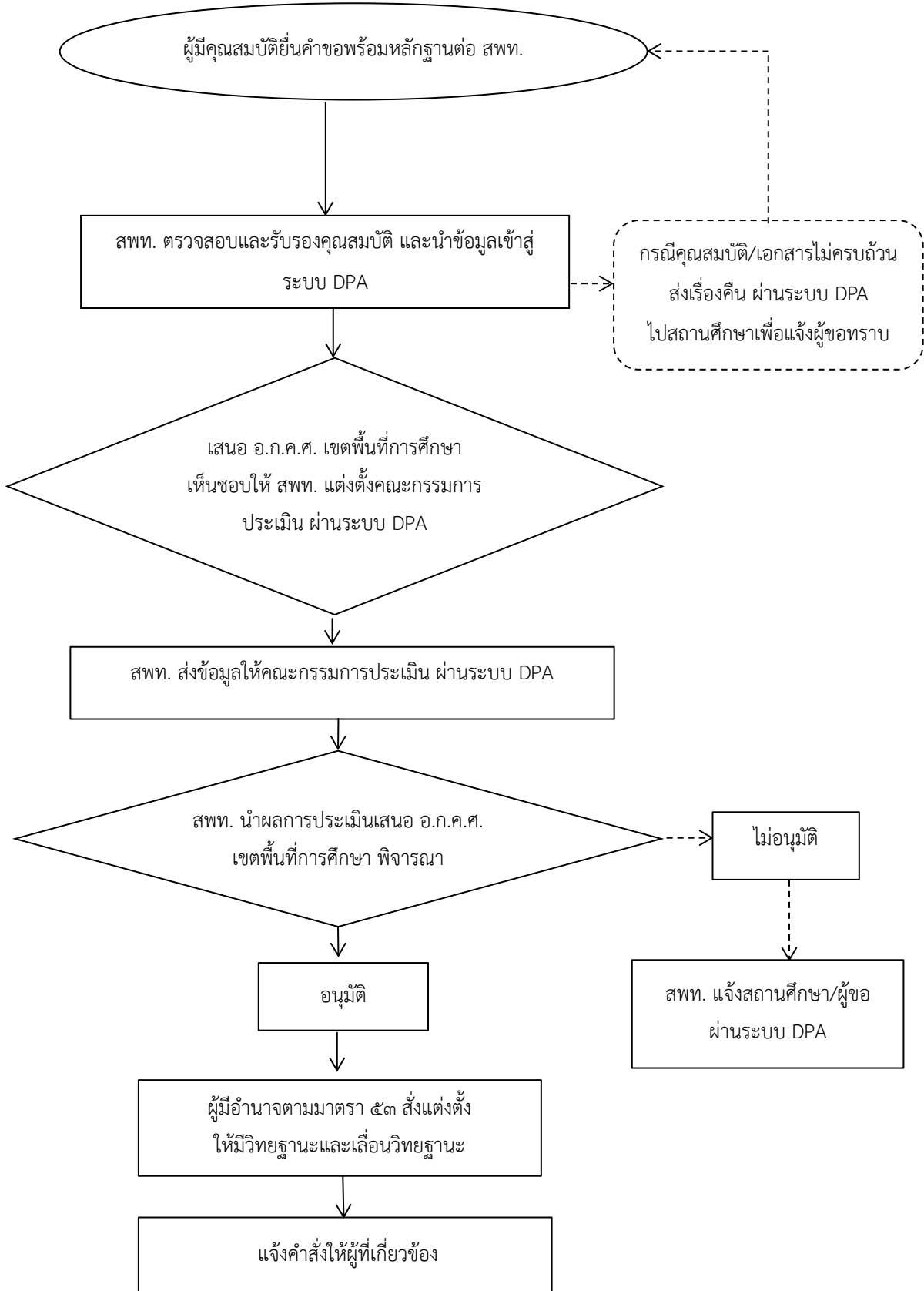

๓.๒ วิทยาลัยศึกษานิตศกั์เชี่ยวชาญ ศึกษานิตศกั์เชี่ยวชาญพิเศษ

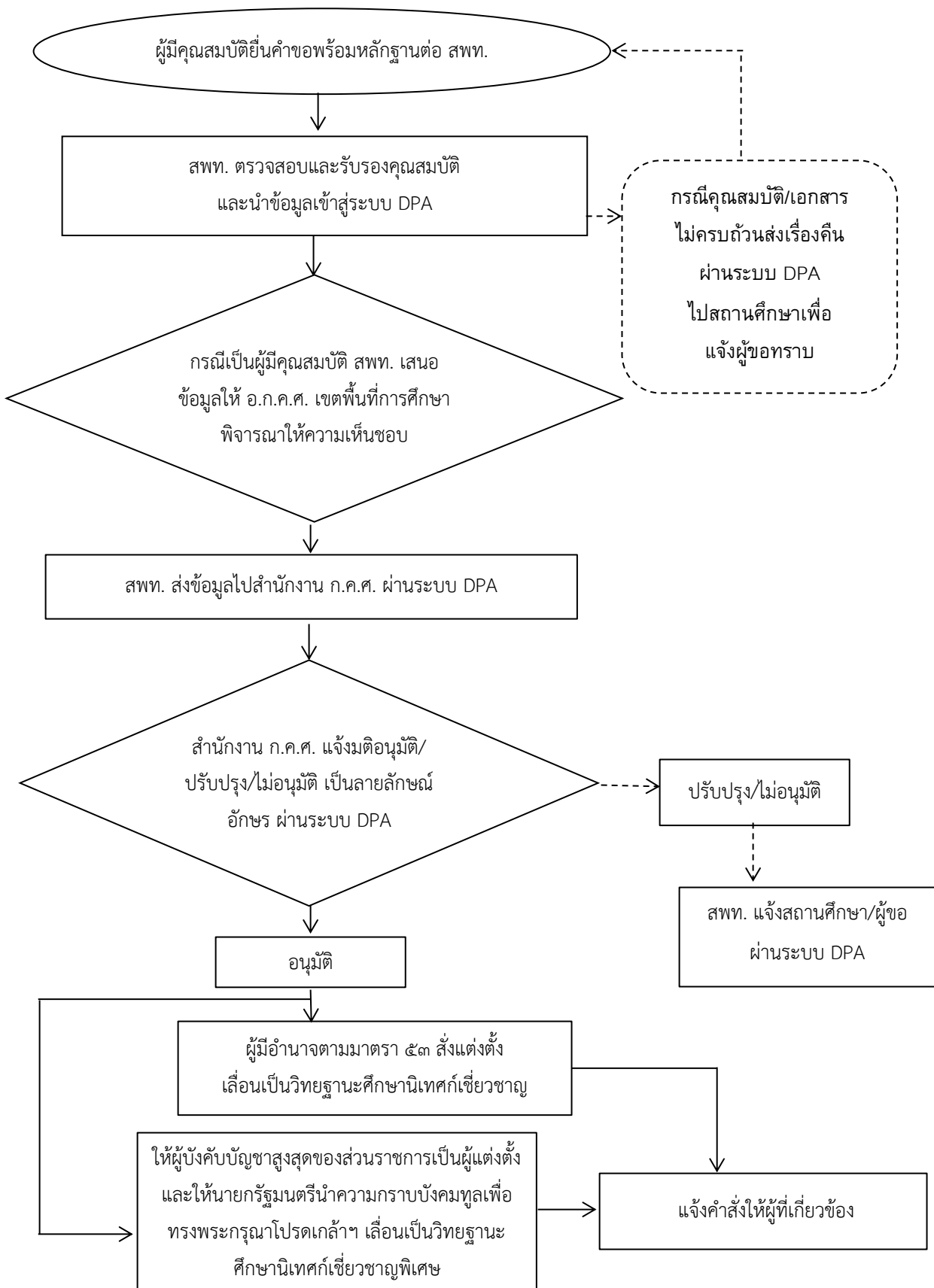

1113การประเมินตำแหน่งและวิทยฐานะข้าราชการครูและบุคลากรทางการศึกษา  
ตำแหน่งศึกษานิเทศก์



[https://drive.google.com/drive/folders/1GzBIIxeqB5dEuDY-Q\\_XEd7vNtvFoeGMf?usp=share\\_link](https://drive.google.com/drive/folders/1GzBIIxeqB5dEuDY-Q_XEd7vNtvFoeGMf?usp=share_link)

๑. ชื่องาน งานการปรับระดับชั้นงานลูกจ้างประจำ [๑๑๐๗]

๒. ขั้นตอนการปฏิบัติงาน

๒.๑ ลูกจ้างประจำที่ประสงค์ปรับระดับยื่นคำขอประเมินเพื่อปรับระดับงาน (แบบคำขอประเมินบุคคล และผลการปฏิบัติงานเพื่อประกอบการพิจารณาปรับระดับชั้นงานของลูกจ้างประจำ) ต่อผู้บังคับบัญชา  
ขั้นต้น

๒.๒ กรณีเป็นลูกจ้างประจำในสถานศึกษา ให้สถานศึกษารวบรวมแบบคำขอ และจัดส่งแบบคำขอ  
เสนอ สพท.

๒.๓ สพท. ตรวจสอบคุณสมบัติ เป็นไปตามที่กระทรวงการคลังกำหนด

๒.๔ กรณีมีคุณสมบัติครบถ้วน ให้ สพท. แต่งตั้งคณะกรรมการประเมิน

๒.๕ คณะกรรมการประเมิน ประเมินตามแบบประเมินบุคคล และแบบสรุปผลการประเมินบุคคล  
แจ้งให้ผู้รับผิดชอบดำเนินการจัดทำ เสนอผลการประเมิน และรายงานผลให้ ผอ.สพท. พิจารณา

๒.๖ กรณีผลการประเมินผ่าน/อนุมัติ ให้ สพท. จัดทำคำสั่ง เสนอ ผอ.สพท. ลงนามคำสั่งแต่งตั้ง

๒.๗ กรณีผลการประเมินไม่ผ่าน/ไม่อนุมัติ ให้คณะกรรมการประเมินรายงานผลการประเมินให้  
สพท. และ สพท. ต้องเสนอผลการประเมินต่อผู้อำนวยการสำนักงานเขตพื้นที่การศึกษาฯ และให้แจ้งผู้รับการ  
ประเมินทราบ

๒.๘ เมื่อผู้มีอำนาจลงนามคำสั่งแต่งตั้งแล้ว ให้ สพท. ส่งคำสั่งพร้อมแบบ ลปจ. ๑ ของตำแหน่งเดิม  
และตำแหน่งใหม่ ให้ สพฐ. ภายใน ๗ วัน และแจ้งหน่วยงานที่เกี่ยวข้อง

๓. Flow Chart การปฏิบัติงาน

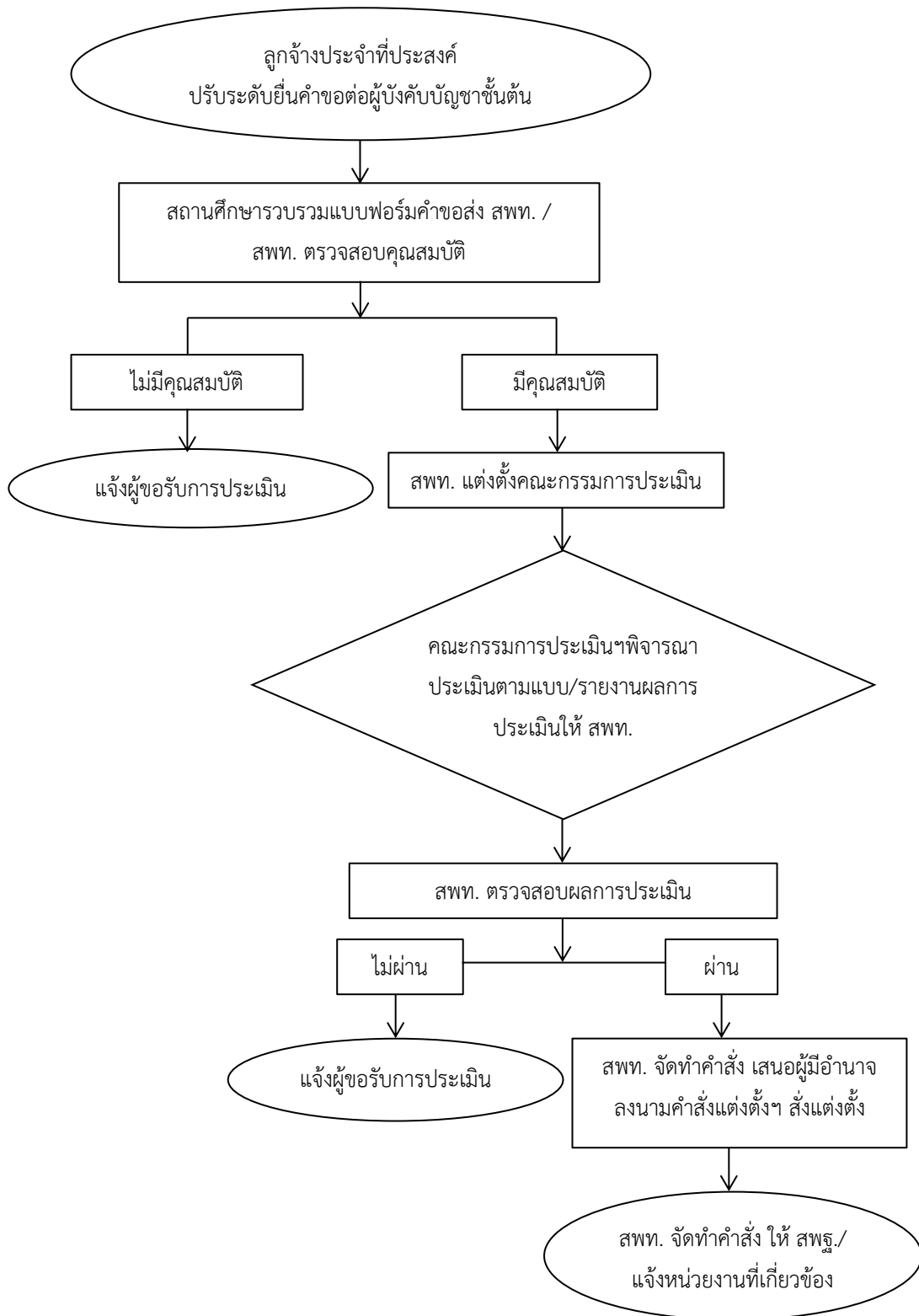

1107งานการปรับระดับชั้นงานลูกจ้างประจำ



[https://drive.google.com/drive/folders/11w\\_W5MtrFJSXtidpFZOpcnicLpJ8FISm?usp=share\\_link](https://drive.google.com/drive/folders/11w_W5MtrFJSXtidpFZOpcnicLpJ8FISm?usp=share_link)

๑. **ชื่องาน** งานเปลี่ยนสายงาน (ชื่อตำแหน่ง) และกลุ่มงานลูกจ้างประจำ [๑๑๐๙]

๒. **ขั้นตอนการปฏิบัติงาน**

๒.๑ ลูกจ้างประจำที่ประสงค์ปรับระดับ ยื่นคำขอประเมินเพื่อเปลี่ยนสายงาน (แบบคำขอประเมินบุคคล และผลการปฏิบัติงานเพื่อประกอบการพิจารณาเปลี่ยนสายงาน (ชื่อตำแหน่ง) และกลุ่มงานของลูกจ้างประจำ)

๒.๒ สพท. ตรวจสอบคุณสมบัติ

๒.๓ สพท. แต่งตั้งคณะกรรมการประเมิน

๒.๔ คณะกรรมการประเมินตามแบบประเมินบุคคล และแบบสรุปผลการประเมินบุคคล

๒.๕ เสนอ ผอ.สพท. มีคำสั่งแต่งตั้ง

๒.๖ รายงานผู้เกี่ยวข้อง และสพฐ. (รายงาน สพฐ.ให้ส่งคำสั่งพร้อมแบบ ลปจ.๑ ของตำแหน่งเดิม และตำแหน่งใหม่)

๓. **Flow Chart การปฏิบัติงาน**

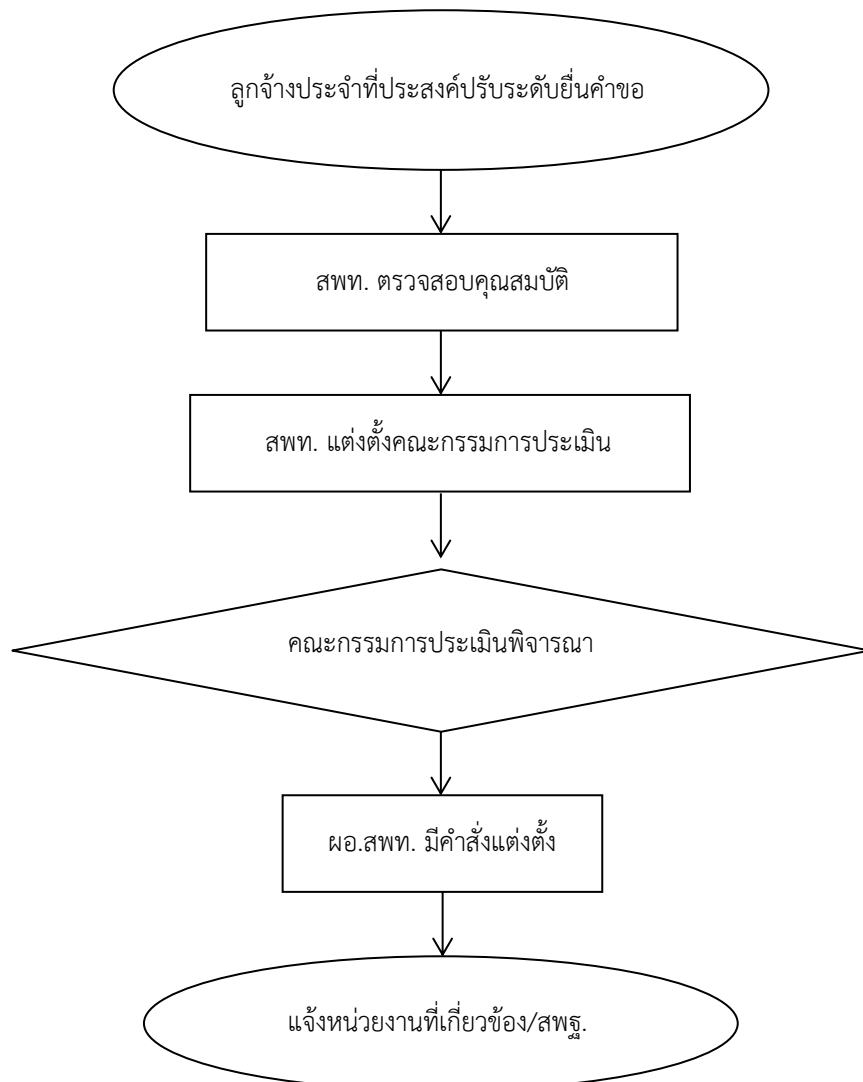

1109งานเปลี่ยนสายงาน(ชื่อตำแหน่ง)และกลุ่มงานลูกจ้างประจำ



[https://drive.google.com/drive/folders/1qYBU58L6QBcC8mHSDqLBxPFuq83jpAHg?usp=share\\_link](https://drive.google.com/drive/folders/1qYBU58L6QBcC8mHSDqLBxPFuq83jpAHg?usp=share_link)

### ข้อสังเกตในระดับปฏิบัติ

๑. การแต่งตั้งไม่ก่อนวันที่หน่วยงานที่มีอำนาจรับเอกสารครบถ้วนสมบูรณ์
๒. พึงระวังการเปลี่ยนสายงานที่ได้รับค่าจ้างขั้นสูงต่ำกว่าอัตราค่าจ้างขั้นสูงของตำแหน่งเดิม หากมีความจำเป็นให้ผู้ขอบันทึกยินยอมด้วย