



ที่ ศธ ๐๒๕๖/ว ๒๕๐๗

สำนักงานเขตพื้นที่การศึกษาประถมศึกษา
(จังหวัดกระบี่)

เลขที่รับ 1966
วันที่รับ พ.ศ. 2565
เวลา 08.40 น.

กลุ่มบริหารงานบุคคล
 กลุ่มบริหารงานทั่วไป
 กลุ่มส่งเสริมการศึกษา
 กลุ่มส่งเสริมการศึกษานอกระบบ
 กลุ่มส่งเสริมการศึกษานานาชาติ
 กลุ่มบริหารการเงิน
 ศูนย์ข้อมูลสารสนเทศ

สำนักงานศึกษาธิการจังหวัดกระบี่
ถนนเจ้าคุณ ตำบลปากน้ำ อำเภอเมือง
จังหวัดกระบี่ ๘๑๐๐๐

๒๗ พฤศจิกายน ๒๕๖๕

เรื่อง ขอความร่วมมือประชาสัมพันธ์โครงการ Forest of Play ตรัง

เรียน ผู้อำนวยการสำนักงานเขตพื้นที่การศึกษาประถมศึกษากระบี่, ผู้อำนวยการศูนย์การศึกษาพิเศษประจำจังหวัดกระบี่, ผู้อำนวยการสำนักงานกศน.จังหวัดกระบี่, ผู้อำนวยการโรงเรียนเอกชนทุกโรงเรียนและโรงเรียนราชประชานุเคราะห์ ๓๗

- สิ่งที่ส่งมาด้วย ๑. โครงการเยี่ยมชมป่าแห่งการเล่น Forest of Play Trang จำนวน ๑ ฉบับ
๒. แผ่นพับประชาสัมพันธ์พื้นที่เล่น จำนวน ๑ ฉบับ

ด้วยบริษัท แพลน ครีเอชันส์ จำกัด ผู้ออกแบบผลิตและจำหน่ายของเล่นไม้ยางพารา เพื่อเสริมพัฒนาการของเด็กภายใต้เครื่องหมายการค้า “Plan Toys” ได้ให้ความสำคัญและตระหนัก ถึงการเรียนรู้ของเด็ก จึงได้จัดโครงการ Forest of Play ตรัง (ป่าแห่งการเล่น) หรือพิพิธภัณฑ์เครื่องเล่นและ สนามเด็กเล่น เพื่อส่งเสริมกระบวนการเรียนรู้นอกห้องเรียนและกิจกรรมต่าง ๆ สร้างสรรค์ขึ้นบนพื้นฐาน ความคิดที่ว่า “การเล่นคือการเรียนรู้สำหรับเด็ก” โดยบูรณาการความรู้สู่การเล่นให้เหมาะสมกับเด็กไม่เกิน ๑๒ ปี พร้อมทั้งสัมผัสกับความเป็นธรรมชาติของพื้นที่

ในกรณีนี้ สำนักงานศึกษาธิการจังหวัดกระบี่ ขอความอนุเคราะห์หน่วยงานทางการศึกษาประชาสัมพันธ์โครงการ Forest of Play ตรัง และหากต้องการทราบข้อมูลเพิ่มเติมสามารถติดต่อสอบถามเจ้าหน้าที่ผู้ประสานงาน : นางสาวขวัญฤดี ชูมาก ๐๘๔-๕๐๙-๐๐๐๙, นางสาววิมลณัฐ คงทอง ๐๘๗-๕๖๘-๓๒๙๘ หรือ Email : FOP-Trang@plantoy.com รายละเอียดปรากฏตามสิ่งที่ส่งมาด้วย

จึงเรียนมาเพื่อพิจารณาและขอขอบคุณมา ณ โอกาสนี้

ขอแสดงความนับถือ

(นายชัชวาล วิภาชาติ)

รองศึกษาธิการจังหวัดกระบี่ รักษาการในตำแหน่ง
ศึกษาธิการจังหวัดกระบี่

กลุ่มอำนวยการ

โทรศัพท์ ๐ ๗๕๘๑ ๙๘๒๐

โทรสาร ๐ ๗๕๘๑ ๙๘๑๙

เปิดประสบการณ์สนุก ท่ามกลางธรรมชาติ

Forest of Play

TRANG

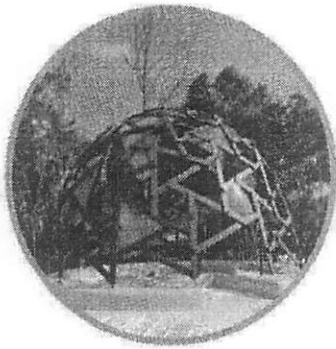

1 พื้นที่เล่นกลางแจ้ง

เด็กๆสามารถปีนป่าย เล่นสนุกกับธรรมชาติ ไปพร้อมกับการส่งเสริมพัฒนาการทั้ง 4 ด้าน โดยเฉพาะทางด้านร่างกาย สติปัญญา อารมณ์ และการเรียนรู้ทักษะทางสังคมเมื่อได้เล่นร่วมกับผู้อื่น

2 พื้นที่เล่นภายในอาคาร

ออกแบบมาเพื่อส่งเสริมพัฒนาการและการเรียนรู้สำหรับเด็กเล็ก โดยมุ่งเน้นพัฒนาความแข็งแรงของกล้ามเนื้อเล็ก ไปพร้อมเสริมสร้างสติปัญญา ความคิดสร้างสรรค์ และจินตนาการ ซึ่งจะเป็นพื้นฐานที่สำคัญในการต่อยอดการเรียนรู้ต่อไป

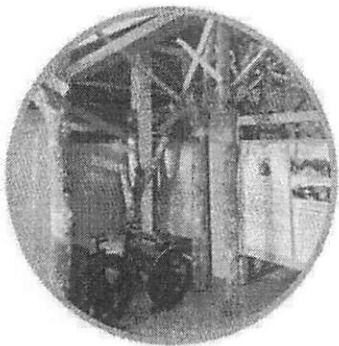

3 พิพิธภัณฑ์ของเล่น

นิทรรศการเพื่อเล่าเรื่องราวของเล่นทุกประเภทและของเล่นอื่นๆ ที่มีเอกลักษณ์และการใช้วัสดุที่หลากหลายจากทั่วโลก เช่น ของเล่นสังกะสี ของเล่นพื้นบ้านของไทย เพื่อให้เด็กๆ ทำความรู้จักของเล่นที่สามารถสะท้อนวิถีคิดและศิลปวัฒนธรรมของแต่ละแหล่งกำเนิดได้เป็นอย่างดี

4 พื้นที่เพื่อการศึกษากางธรรมชาติ

เนื่องจากพื้นที่เล่นมีธรรมชาติล้อมรอบ เราจึงเสริมกิจกรรมการศึกษาธรรมชาติ เพื่อให้เด็กได้เล่นและเรียนรู้ธรรมชาติรอบตัวไปพร้อมกัน เพื่อปลูกฝังให้เกิดการเรียนรู้และสร้างจิตสำนึกในการอนุรักษ์ทรัพยากรธรรมชาติผ่านการเล่น

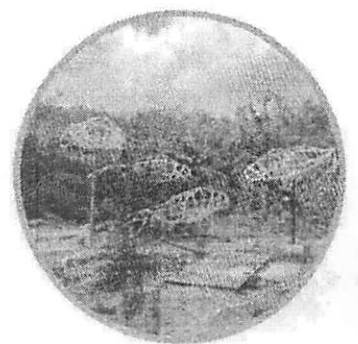

Forest of Play

TRANG

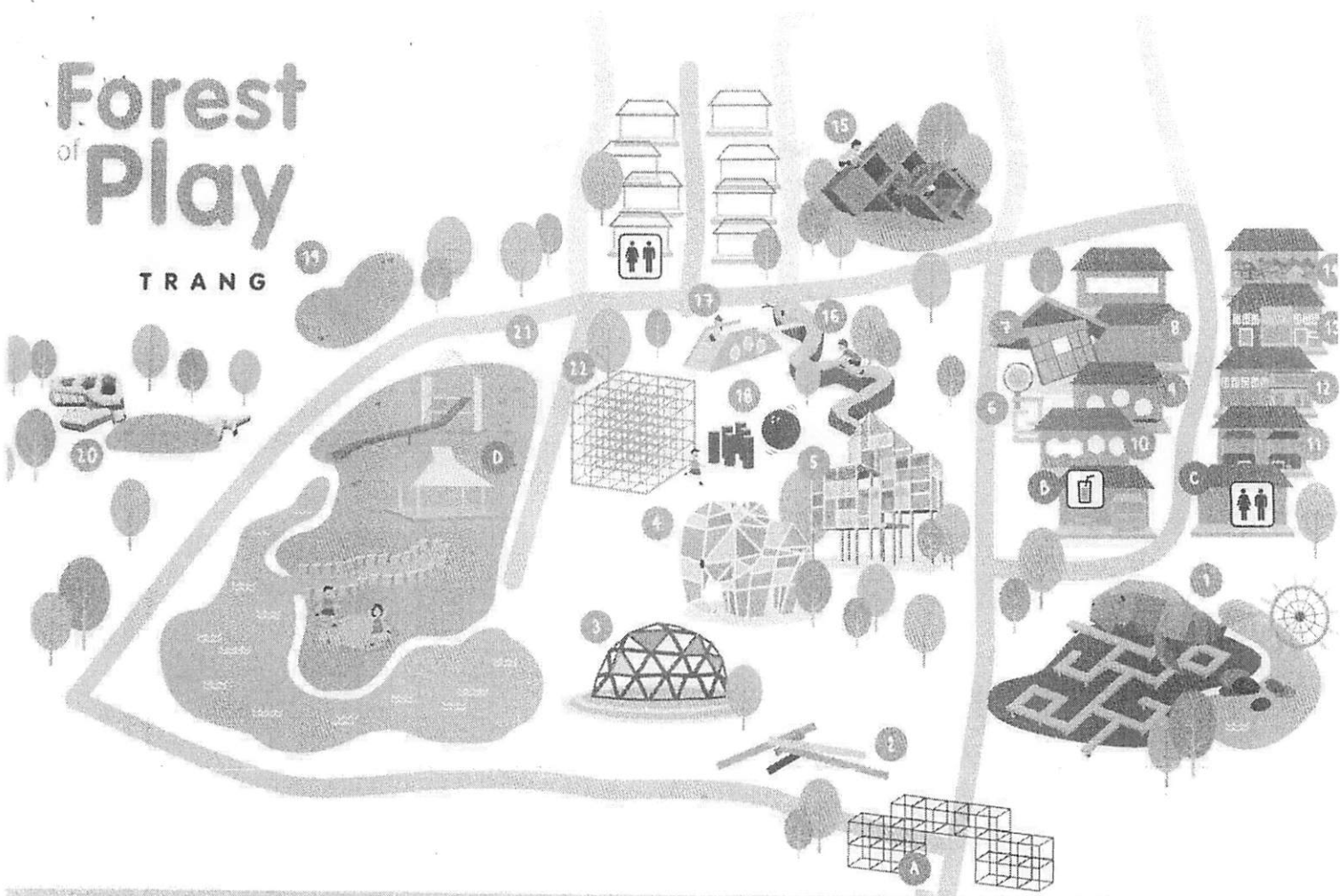

1 สะพานวงกต

2 ดินสอสี

3 โดมแห่งประสาทสัมผัส

4 ซ่างเป็นป่าย

5 บ้านต้นไม้

6 อาคารของดิน

7 บ้านเอียง

8 บ้านลวงตา

9 บ้านป๋อบอล

10 บ้านรังผึ้ง

11 ตลาด

12 บ้านเล็กในป่าใหญ่

13 รถดับเพลิงและโรงละคร

14 แพลนเวสต์

15 พิพิธภัณฑ์

16 เกมบันไดงู

17 ปีนป่ายหน้าผา

18 โบริลิ่ง

19 ป๋อโคลนดิน

20 ลานฟ๋อสซิลไดโนเสาร์

21 สวนน้ำ

22 ลูกบาศก์วงกต

A กองอำนวยการ

B จุดแจกไอศกรีม

C ห้องน้ำ

D อาคารอเนกประสงค์

เบอร์โทรฉุกเฉิน

คุณเป่า 084-5090009

คุณวีว 087-4683298





15 กม. จากสถานีรถไฟตรัง
 12 กม. จากสนามบินตรัง
 6 กม. จากโรงงานแปปนทอยส์



Google Maps

เปิดให้บริการทุกวัน อังคาร - ศุกร์

วันละ 2 รอบ

รอบเช้า 08.30 - 11.30 น. /

รอบบ่าย 13.30 - 16.30 น.



@forestofplay_trang



Forest of Play Trang

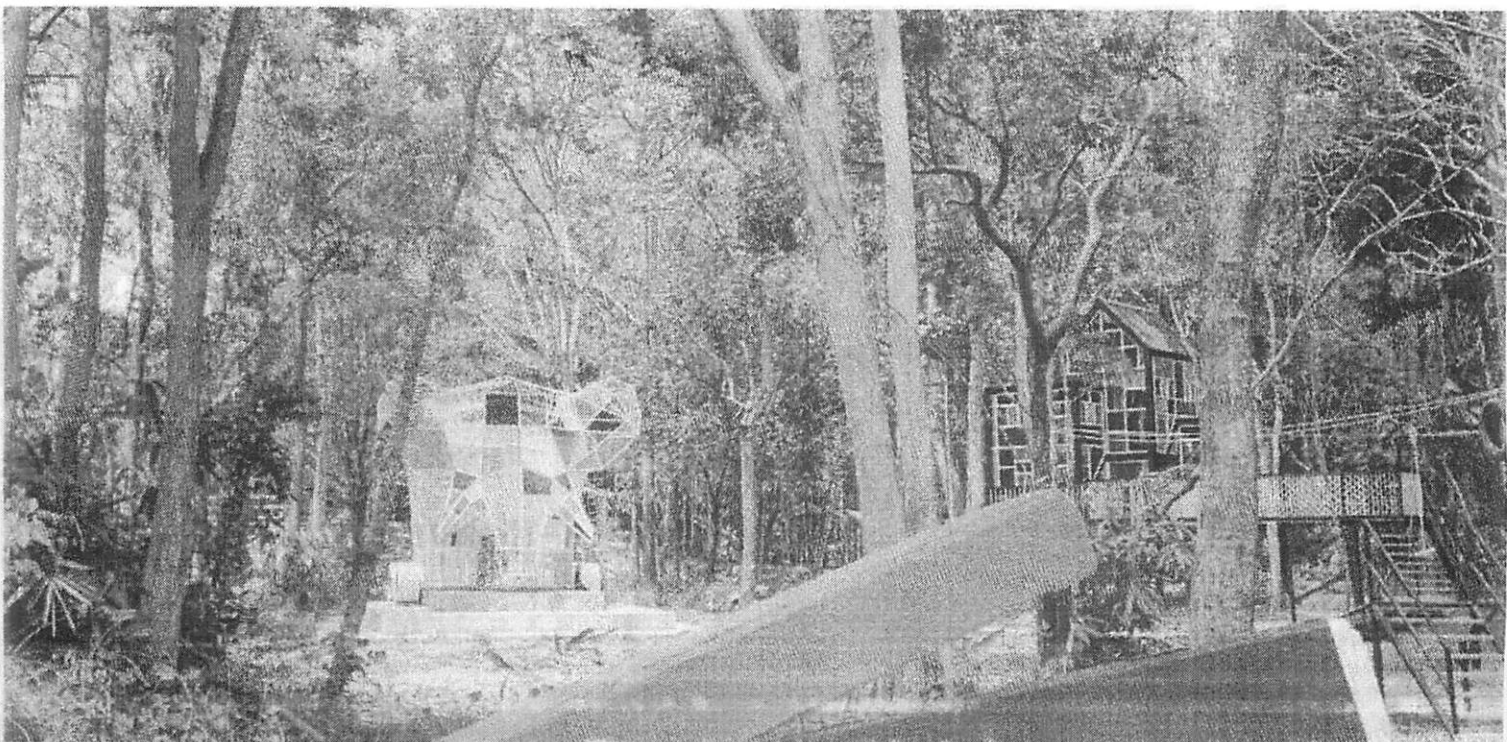



“ Forest of Play Trang ”

(ป่าแห่งการเล่น)

วัตถุประสงค์

1. ส่งเสริมกระบวนการเรียนรู้นอกระบบโรงเรียน โดยศึกษาจากประสบการณ์ตรง
2. ส่งเสริมกระบวนการเรียนรู้ที่เหมาะสมกับวัย โดยใช้ธรรมชาติของการเล่นเป็นสิ่งที่ช่วยในการเรียนรู้
3. ส่งเสริมความคิดสร้างสรรค์ กล้าแสดงออก มีส่วนร่วมในการแสดงความคิดเห็น
4. นักเรียน นักศึกษา และคณะครูจากสถาบันต่าง ๆ สามารถนำข้อมูลไปประยุกต์ให้สอดคล้องตามหลักสูตรการเรียนการสอน
5. เป็นแหล่งท่องเที่ยวอีกแห่งหนึ่งของจังหวัดตรัง และเป็นสถานที่ให้ความรู้แก่ประชาชนทั่วไป

การนำเสนอกระบวนการเรียนรู้สำหรับเด็ก

- ส่งเสริมพัฒนาการด้านต่างๆ โดยใช้เครื่องเล่นเป็นสื่อในการเรียนรู้ และการร่วมกิจกรรมต่าง ๆ
- ฝึกการทำงานเป็นกลุ่ม เพื่อสร้างความมีวินัยและความสามัคคี รวมทั้งสนับสนุนให้เด็กกล้าแสดงออกในทางที่ถูกต้อง
- ส่งเสริมการอนุรักษ์ธรรมชาติและสร้างจิตสำนึกในการดูแลรักษาสิ่งแวดล้อม
- เสริมสร้างให้เด็กมีจินตนาการและความคิดสร้างสรรค์ รวมทั้งฝึกทักษะการสังเกตสิ่งแวดล้อมรอบตัว

ขั้นตอนการขอเข้าเยี่ยมชม

1. แจ้งความประสงค์ด้วยการติดต่อผ่าน Line Official หรือเจ้าหน้าที่ประสานงาน ระบุวัน เวลา จำนวนนักเรียน และคุณครูที่เลี้ยงที่จะเข้าเยี่ยมชม Forest of Play พร้อมเตรียมหนังสือขอเข้าชมเพื่อแนบในระบบจอง
2. การลงทะเบียนจองในระบบผ่านทางไลน์ ทางโรงเรียนต้องนัดวันเวลาจองกับเจ้าหน้าที่ประสานงาน (เนื่องจากขณะนี้เปิดให้เข้าชมเฉพาะกลุ่มของโรงเรียนเท่านั้น)

ข้อกำหนด

1. เปิดให้บริการ ในวันอังคาร – วันศุกร์
2. เปิดให้บริการวันละ 2 รอบ : รอบเช้า ตั้งแต่เวลา 08.30 – 11.30 น. / รอบบ่าย ตั้งแต่เวลา 13.30 – 16.30 น.
3. จำนวนเด็กและผู้ใหญ่แต่ละรอบที่สามารถเข้าเยี่ยมชม ไม่เกิน 100 คน (เหมาะสำหรับอายุไม่เกิน 12 ปี)
4. ในการดำเนินกิจกรรม ทางโรงเรียนต้องให้คุณครูที่เลี้ยงที่นำนักเรียนมา มีส่วนร่วมในกิจกรรมกับทีมงาน เพื่อความเป็นระเบียบและร่วมสนุกกับนักเรียน
5. ในกรณีที่เด็กเล็ก จะเปิดให้บริการในโซนพื้นที่ INDOOR เท่านั้น และไม่เปิดให้บริการในส่วนของสวนน้ำ
6. ปฏิบัติตามมาตรการต่าง ๆ ของทาง Forest of Play ที่กำหนดไว้อย่างเคร่งครัด

บริษัท แพลนทอยส์ จำกัด (Forest of Play Trang)

ทุ่งกระบือซอย 2 ถนนตรัง-ปะเหลียน ต.ทุ่งกระบือ อ.ย่านตาขาว จ.ตรัง 92140 (คลองด่านข้าง)

โทรศัพท์ คุณเป่า 084-5090009 , คุณวิว 087-4683298

Email Address: FOP-Trang@plantoy.com



@forestofplay_trang



Forest
of
Play
FACTORY 101

แอดไลน์เพื่อติดตามข่าวสาร
การจัดกิจกรรมต่างๆ
ของ Forest of Play ตรัง ใต้ที่นี่





Forest
of Play

สแกน QR Code และ กด โลก
เพื่อติดตามข่าวสารและกิจกรรมต่าง ๆ
ของ Forest of Play Trang ได้ที่นี่

